

JELMAGYARÁZAT:

	Falusias lakóterület
	Településközpont vegyes terület
	Kereskedelmi gazdasági terület
	Házikert különleges terület
	Temető különleges terület
	Sportolási célú különleges terület
	Üdülőkörzetszerű terület
	Közült közlekedési terület
	Vízgazdálkodási terület
	Zöldterület

- Dölgéskörzetszerű terület határa
- Tervezett településközpont terület határa
- Magisztrál településközpont terület határa
- Műemléki környezet határa
- Hely-értékelés szerinti terület határa
- Országos planimétriai előírt termékszabvány szerinti terület határa
- Régiészabvány szerinti terület határa
- Országos malakhatár
- Tervezett övezet határa
- Övezet határa
- Gyógykút
- Igazgatási központ
- Oktatási központ
- Művelődési központ
- Egészségügyi központ
- Sport központ
- Temető
- Parkoló

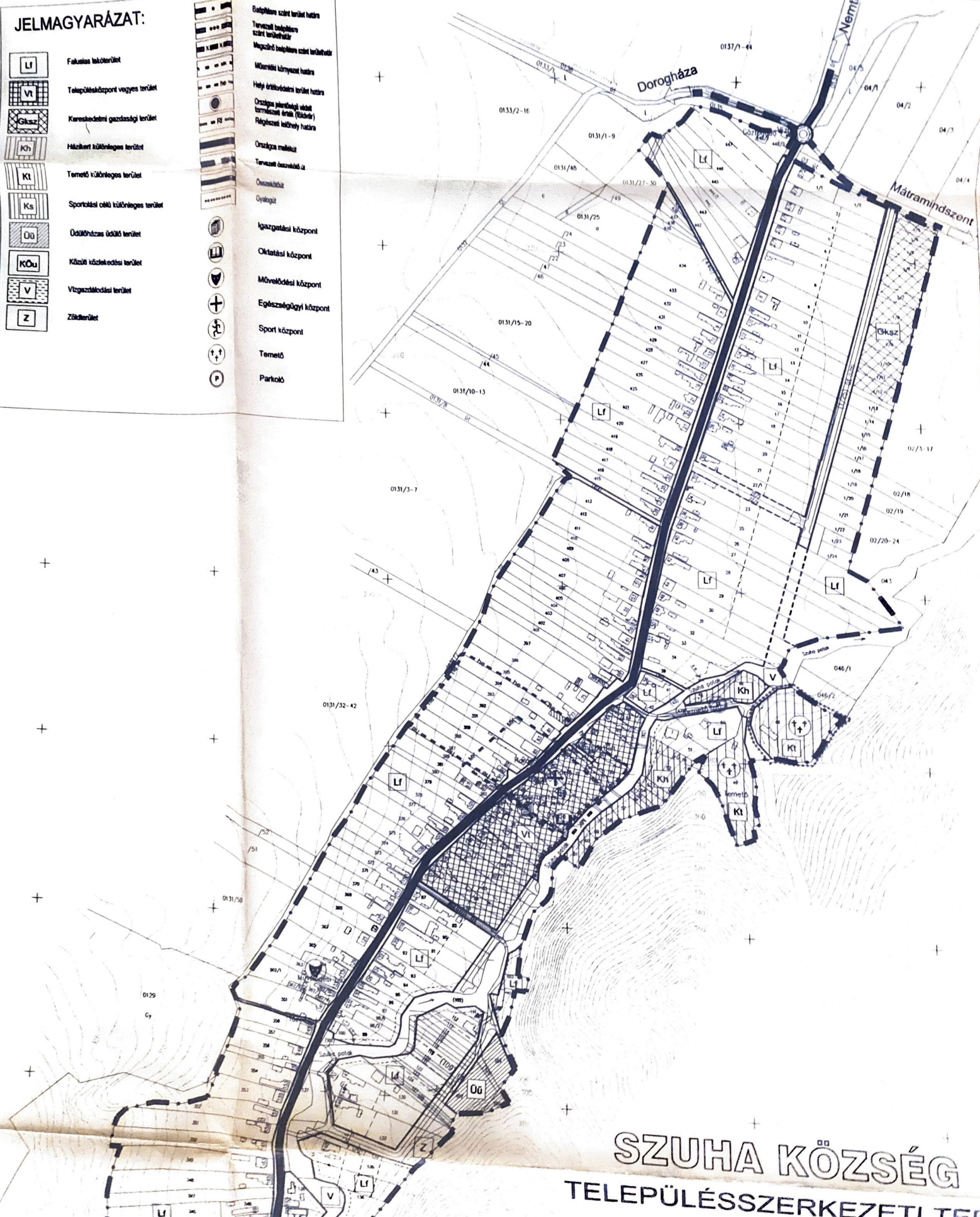

SZUHA KÖZSÉG
TELEPÜLÉSSZERKEZETI TERV

SZUHA KÖZSÉG
TELEPÜLÉSSZERKEZETI TERV
(BELTERÜLET)
M=1:4 000



SZUHA - GOMBÁS-TAVI ÜDÜLŐTERÜLET

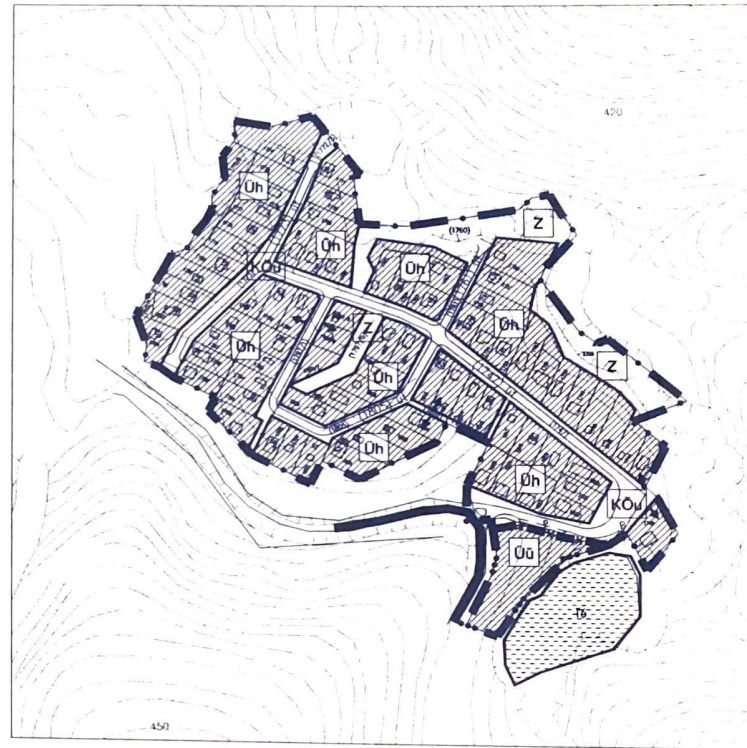

SZUHA - MÁTRAI ÚTI ÜDÜLŐTERÜLET

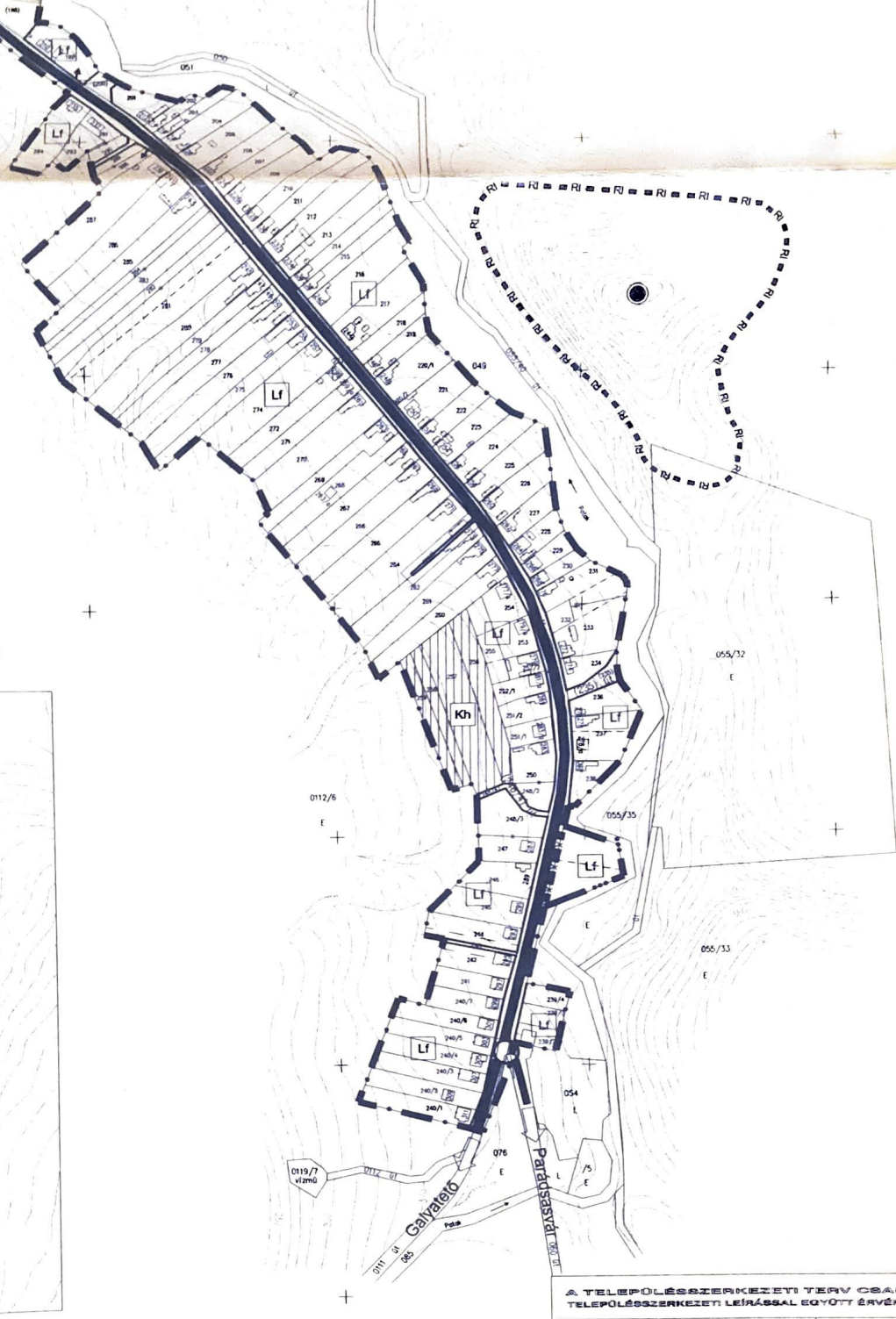
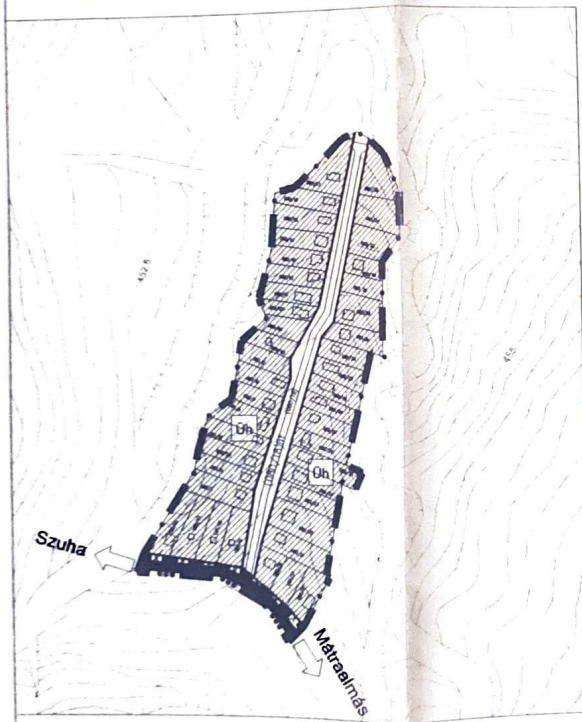

A TELEPÜLÉSSZERKEZETI TERV CSAK A TELEPÜLÉSSZERKEZETI LEÍRÁSSAL EGÜTT ÉRVÉNYES

	ARCHITEKTON ÉPÍTÉSZ BT 3185 Hévízgyűd, Püski út 30 USÁK TIBOR Vezető tervmérnök (MÉK TT-1-12.007/2001)	Rajz: PANNON-FORRA <small>Tervezői és Szerkesztői Iroda</small>
Hely:	SZUHA	Lépték: M=1:4 000
Megnevezés:	SZUHA KÖZSÉG TELEPÜLÉSRENDÉZÉSI TERVE	Rajzszám: J-2/1
Tárgy:	TELEPÜLÉSSZERKEZETI TERV (BELTERÜLET)	Rajzban: Usák Tibor Felmérő
	Usák József Szerkesztő	Usák Tibor Terv